14. Aria

Largo

Flauto I

Flauto II

Corno I, II in B♭

Violino I

con sord.

Violino II

simile

con sord.

Viola

simile

con sord.

Carattaco

Bassi

4

p

f

p

f

p

f

p

f

6 4 5 3

6 4 5 3

© 2024 The Packard Humanities Institute. All Rights Reserved.

8

p

p

p

p

p

p

12

f

f

f

f

f

© 2024 The Packard Humanities Institute. All Rights Reserved.

16

p

p

p

tr

Spo - sa, raf-fre-na il pian - to, raf-fre-na il pian - to; da pa - ce al tuo do - lo - re, da

6 7 6 4 3 6

p

21

p

f *p*

f *p*

f *p*

pa - ce al tuo do - lo - re; l'af - fan - no del tuo co - re, ca - - ra, ve-drai cal -

5 7 7 6 7 5

f *p*

© 2024 The Packard Humanities Institute. All Rights Reserved.

26

f

f *p*

f *p*

f *p*

mar, ve-drai cal - mar, l'af - fan - no del tuo co - re, ca - ra, ca - ra, ve -

7 5

6 5

31

drai cal - mar, ca - ra, ve - drai cal -

6 6 4 6 6 4

tr

© 2024 The Packard Humanities Institute. All Rights Reserved.

35

f

f

f

tr

mar, ca - ra, ve - drai cal - mar.

f

39

tr

tr

tr

p

sf

p

p

sf

p

p

sf

p

Spo - sa, raf-fre-na il pian - to, raf-fre-na il pian - to; da pa - ce al tuo do -

p

sf

unis.

p

© 2024 The Packard Humanities Institute. All Rights Reserved.

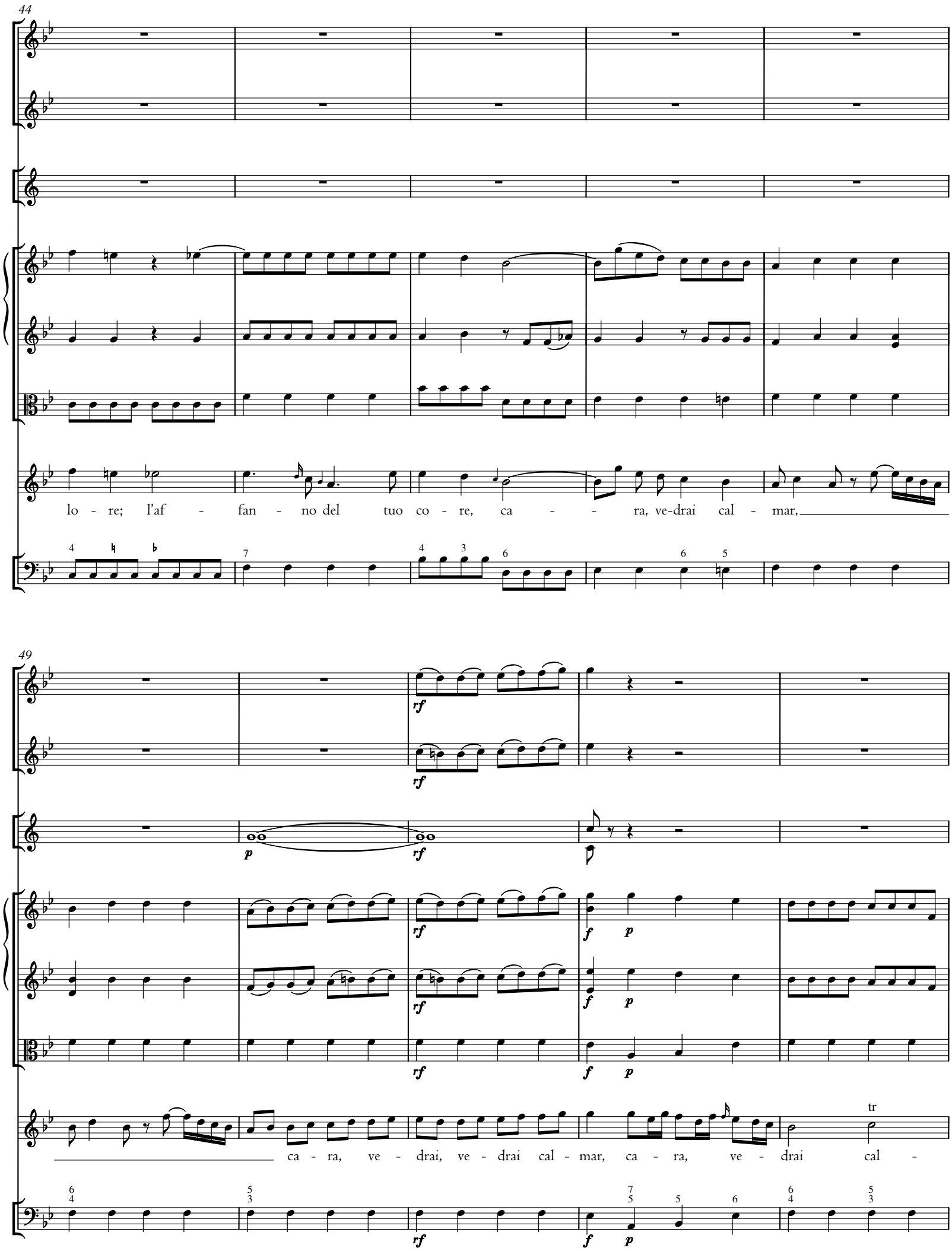

© 2024 The Packard Humanities Institute. All Rights Reserved.

54

mar. Oh ca - ra, raf - fre - na, ca - ra, raf-fre - na il

58

pian - - - - - - - to; l'af - fan - no del tuo co - re, ca - ra, ca - ra, ve -

© 2024 The Packard Humanities Institute. All Rights Reserved.

63

tr

drai cal - mar, ca - - - - - - ra, ve -

67

tr

drai cal - mar.

© 2024 The Packard Humanities Institute. All Rights Reserved.

71

Fine

Andante

(Parte con Marco Ostorio, con Pratusago e con Trinobanta in mezzo ad alcune guardie romane. Cartismandua resta confusa in disparte.)

(A Publio Ostorio.)

Sei vin - ci - tor, è

Fine

75

(A Cartismandua.)

ve - ro. Son pri - gio-nier, il ve - do, son pri-gio - nier, il ve - do.

© 2024 The Packard Humanities Institute. All Rights Reserved.

81

Allegro

(A Publio Ostorio.)

Ma non an - dar - ne al - te - ro, ma

(A Cartismandua.)

non mi fai tre - mar.

86

Sei vin - ci-tor, è ve - ro. Son pri - gio-nier, il ve - do. Ma non an - dar - ne al -

© 2024 The Packard Humanities Institute. All Rights Reserved.

91

te - ro, ma non mi fai tre - mar, ma non an - dar - ne al - te - ro, ma non mi fai tre -

97

D.S.
(m. 16)

mar, ma non mi fai tre - mar, ma non mi fai tre - mar.

con sord.

con sord.

con sord.

D.S.

© 2024 The Packard Humanities Institute. All Rights Reserved.